



JEUDI
03
JUIN

WEBINAIRE

**DEMANDE DE LICENCES :
NOUVEAUTÉS 2021-2022**

De 18h à 19h

Poser des questions pendant le webinaire

Quel que soit le support utilisé (ordinateur, tablette, téléphone), il est possible de poser des questions en cliquant sur l'icône :

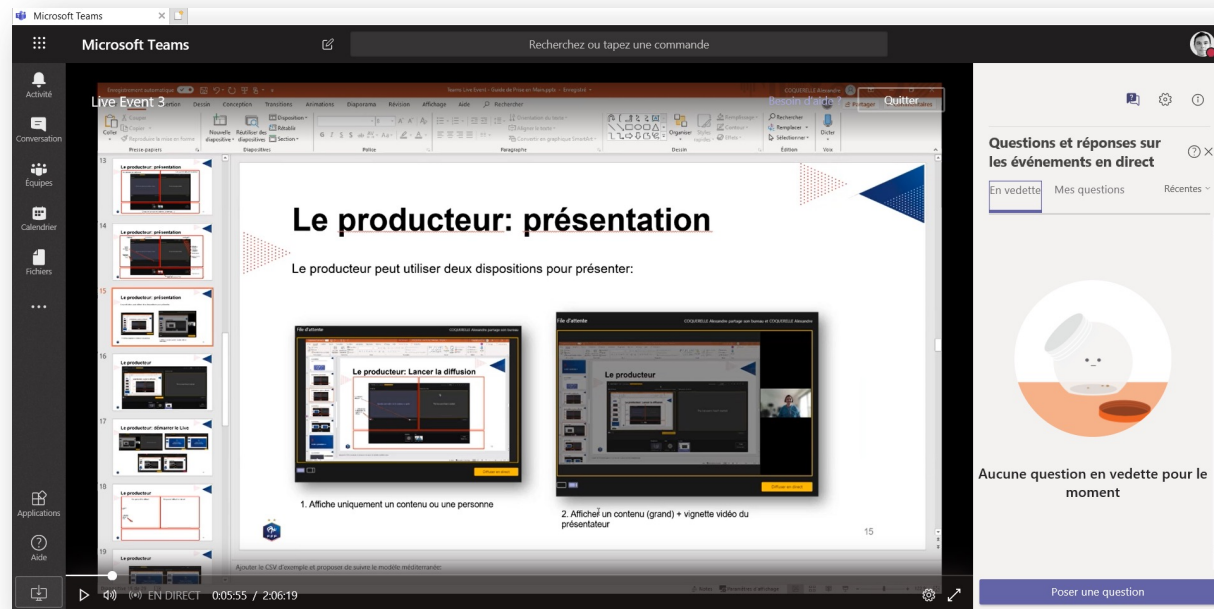
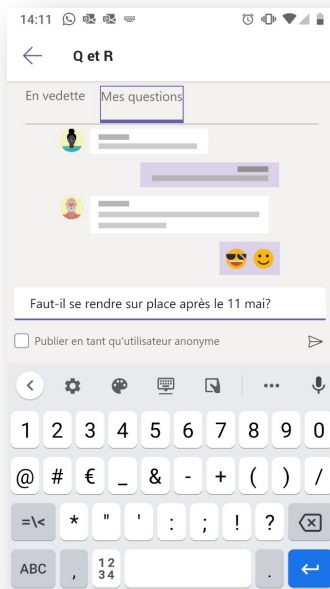
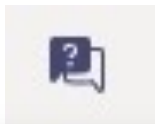



**Répondez aux questions en
direct avec votre téléphone
portable sur :**

www.menti.com

Code : 3703 8347

PROGRAMME



01

Nouveautés
réglementaires

02

Nouveautés
dématérialisations des
demandes de licences

03

Nouveautés paiement
des cotisations en ligne

01



**CAMPAGNE DES
LICENCES 2021-2022
NOUVEAUTÉS RÉGLEMENTAIRES**



LICENCES 2021-2022 – CHANGEMENTS RÉGLEMENTAIRES

1

Certificat médical des mineurs

- Plus d'obligation de fournir un CM jusqu'à la majorité
- Questionnaire de santé **spécifique** à remplir chaque saison
- S'il répond oui à une question, il devient soumis à l'obligation de fournir un CM **qui ne vaut que pour une seule saison**
- Le fait pour le mineur et ses parents de répondre non au questionnaire vaut surclassement simple
- Pour un double surclassement, le certificat médical reste obligatoire



QUESTIONNAIRE DE SANTÉ « QS-SPORT » - LICENCIÉ MINEUR
PRÉALABLE À LA DEMANDE DE LICENCE

Ce questionnaire de santé permet de savoir si vous devez fournir ou pas un certificat médical pour demander votre licence au sein de la Fédération Française de Football selon les règles énoncées à l'article 70 des Règlements Généraux de la F.F.F.

Avertissement à destination des parents ou de la personne ayant l'autorité parentale : Il est préférable que ce questionnaire soit complété par votre enfant, c'est à vous d'estimer à quel âge il est capable de le faire. Il est de votre responsabilité de vous assurer que le questionnaire est correctement complété et de suivre les instructions en fonction des réponses données.

FAIRE DU SPORT : C'EST RECOMMANDÉ POUR TOUS. En as-tu parlé avec un médecin ? T'a-t-il examiné(e) pour te conseiller ? Ce questionnaire n'est pas un contrôle. Tu réponds par **OUI** ou par **NON**, mais il n'y a pas de bonnes ou de mauvaises réponses. Tu peux regarder ton carnet de santé et demander à tes parents de t'aider.

DEPUIS L'ANNÉE DERNIÈRE	OUI	NON
Es-tu allé(e) à l'hôpital pendant toute une journée ou plusieurs jours ?	<input type="checkbox"/>	<input type="checkbox"/>
As-tu été opéré(e) ?	<input type="checkbox"/>	<input type="checkbox"/>
As-tu beaucoup plus grandi que les autres années ?	<input type="checkbox"/>	<input type="checkbox"/>
As-tu beaucoup maigri ou grossi ?	<input type="checkbox"/>	<input type="checkbox"/>
As-tu eu la tête qui tourne pendant un effort ?	<input type="checkbox"/>	<input type="checkbox"/>
As-tu perdu connaissance ou es-tu tombé sans te souvenir de ce qui s'était passé ?	<input type="checkbox"/>	<input type="checkbox"/>
As-tu reçu un ou plusieurs chocs violents qui t'ont obligé à interrompre un moment une séance de sport ?	<input type="checkbox"/>	<input type="checkbox"/>
As-tu eu beaucoup de mal à respirer pendant un effort par rapport à d'habitude ?	<input type="checkbox"/>	<input type="checkbox"/>
As-tu eu beaucoup de mal à respirer après un effort ?	<input type="checkbox"/>	<input type="checkbox"/>
As-tu eu mal dans la poitrine ou des palpitations (le cœur qui bat très vite) ?	<input type="checkbox"/>	<input type="checkbox"/>
As-tu commencé à prendre un nouveau médicament tous les jours et pour longtemps ?	<input type="checkbox"/>	<input type="checkbox"/>
As-tu arrêté le sport à cause d'un problème de santé pendant un mois ou plus ?	<input type="checkbox"/>	<input type="checkbox"/>



DEPUIS UN CERTAIN TEMPS (PLUS DE 2 SEMAINES)

	OUI	NON
Te sens-tu très fatigué(e) ?	<input type="checkbox"/>	<input type="checkbox"/>
As-tu du mal à t'endormir ou te réveilles-tu souvent dans la nuit ?	<input type="checkbox"/>	<input type="checkbox"/>
Sens-tu que tu as moins faim ? Que tu manges moins ?	<input type="checkbox"/>	<input type="checkbox"/>
Te sens-tu triste ou inquiet ?	<input type="checkbox"/>	<input type="checkbox"/>
Pleures-tu plus souvent ?	<input type="checkbox"/>	<input type="checkbox"/>
Ressens-tu une douleur ou un manque de force à cause d'une blessure que tu t'es faite cette année ?	<input type="checkbox"/>	<input type="checkbox"/>

AUJOURD'HUI

	OUI	NON
Penses-tu quelques fois à arrêter de faire du sport ou à changer de sport ?	<input type="checkbox"/>	<input type="checkbox"/>
Penses-tu avoir besoin de voir ton médecin pour continuer le sport ?	<input type="checkbox"/>	<input type="checkbox"/>
Souhaites-tu signaler quelque chose de plus concernant ta santé ?	<input type="checkbox"/>	<input type="checkbox"/>

QUESTIONS À FAIRE REMPLIR PAR TES PARENTS

	OUI	NON
Quelqu'un dans votre famille proche a-t-il eu une maladie grave du cœur ou du cerveau, ou est-il décédé subitement avant l'âge de 50 ans ?	<input type="checkbox"/>	<input type="checkbox"/>
Etes-vous inquiet pour son poids ? Trouvez-vous qu'il se nourrit trop ou pas assez ?	<input type="checkbox"/>	<input type="checkbox"/>
Avez-vous marqué l'examen de santé prévu à l'âge de votre enfant chez le médecin ? (Cet examen médical est prévu à l'âge de 2 ans, 3 ans, 4 ans, 5 ans, entre 8 et 9 ans, entre 11 et 13 ans et entre 15 et 16 ans).	<input type="checkbox"/>	<input type="checkbox"/>

SI VOUS AVEZ RÉPONDU NON À TOUTES LES QUESTIONS :

Pas de certificat médical à fournir.
Simplement attestez, selon les modalités prévues par la F.F.F., sur votre demande de licence (en ligne ou papier), avoir répondu NON à toutes les questions lors de la demande de licence.

SI VOUS AVEZ RÉPONDU OUI À UNE OU PLUSIEURS QUESTIONS :

Certificat médical à fournir.
Consultez un médecin et présentez-lui ce questionnaire renseigné.

LICENCES 2021-2022 – CHANGEMENTS RÉGLEMENTAIRES

2

Création de la Licence « Volontaire »

- Réservée à toutes les fonctions non officielles au sein d'un club (parent, accompagnateur, intendance, événementiel, buvette, etc...)
- Saisie possible par les clubs depuis les parcours classiques et dématérialisés
- Un individu peut avoir plusieurs licences volontaires dans plusieurs clubs distincts dans la même saison
- Un individu ne peut pas prendre une licence « *Volontaire* » s'il possède déjà une licence dirigeant dans le même club dans la même saison
- La licence « *Volontaire* » d'un individu est supprimée s'il valide une licence « *Dirigeant* » ultérieurement dans le même club dans la même saison

 JOUEUR / DIRIGEANT / VOLONTAIRE		DEMANDE DE LICENCE DE FOOTBALL - SAISON 2021-2022	
Nom du club :		N° d'affiliation du club :	
A remplir intégralement <small>En cas de première demande, fournir une photo d'identité et un certificat médical (uniquement pour les majeurs)</small>			
IDENTITÉ NOM : Sexe : M <input type="checkbox"/> / F <input type="checkbox"/> PRÉNOM : Nationalité : Né(e) le : / / à CP : Ville de naissance : Adresse (1) : CP : Ville : Pays de résidence : Email (1) : Téléphones : fixe mobile		LICENCIÉ MINEUR : AUTO-QUESTIONNAIRE MÉDICAL Le certificat médical n'est pas obligatoire. Ce principe est applicable uniquement si la condition suivante est respectée : - l'intéressé doit répondre au questionnaire de santé (https://www.fff.fr/o/qs-ll-min-2021_2022.pdf) et attester d'une réponse négative à toutes les questions. Dans le cas contraire vous devez fournir le certificat médical ci-dessous qui ne sera valable que pour la saison en cours.	
(1) Je fournis (ou mon représentant légal) une adresse postale et une adresse électronique auxquelles me seront envoyées des communications officielles notamment celles prévues par le règlement disciplinaire de la FFF ainsi qu'un lien pour activer mon espace personnel sécurisé (Mon espace FFF) afin de prendre connaissance de mes éventuelles sanctions disciplinaires. A défaut, j'accepte expressément que les adresses de mon club soient utilisées pour mes communications officielles.		LICENCIÉ MAJEUR : AUTO-QUESTIONNAIRE MÉDICAL Le certificat médical n'est pas obligatoire. Ce principe est applicable si les deux conditions suivantes sont respectées pendant la période de trois saisons : - l'intéressé doit conserver sa qualité de licencié d'une saison sur l'autre ; - l'intéressé doit répondre chaque saison à un questionnaire de santé (https://www.fff.fr/o/qs-ll-2021_2022.pdf), et attester d'une réponse négative à toutes les questions.	
CATÉGORIE(S) Demande une ou des licences de types (plusieurs cases peuvent être cochées) : Dirigeant <input type="checkbox"/> Volontaire <input type="checkbox"/> / Joueur : Libre <input type="checkbox"/> Futsal <input type="checkbox"/> Entreprise <input type="checkbox"/> Loisir <input type="checkbox"/>		Par la présente, le bénéficiaire et son représentant légal confirment avoir pris connaissance du questionnaire et attestent avoir : <input type="checkbox"/> Répondu NON à toutes les questions ; veut autorisation de surcoût simple (dans les conditions de l'article 73.1.2 des RG de la FFF) <input type="checkbox"/> Répondu OUI à une ou plusieurs question(s) ; certificat médical ci-dessous à faire remplir	
DERNIER CLUB QUITTÉ Saison : Nom du club : Fédération étrangère le cas échéant :		CERTIFICAT MÉDICAL Je soussigné, Dr : (1) certifie que le bénéficiaire, identifié ci-dessous,	
ASSURANCES Je reconnais (ou mon représentant légal si je suis mineur) avoir pris connaissance, dans le document fourni au verso ou ici https://fff.fr/n/ass/ass.pdf , par ma Ligue régionale et mon club : - des garanties responsabilité civile et individuelle accidents dont je bénéficie par le biais de ma licence et de leur coût, - de la possibilité d'y renoncer et des modalités pour y renoncer, - de la possibilité et de mon intérêt à souscrire des garanties individuelles complémentaires (cocher obligatoirement l'une des deux cases ci-dessous) : <input type="checkbox"/> Je décide de souscrire aux garanties complémentaires et je m'engage à établir moi-même les formalités d'adhésion auprès de l'assureur. OU BIEN <input type="checkbox"/> Je décide de ne pas souscrire aux garanties complémentaires qui me sont proposées.		Date de l'examen : / / (1) Bénéficiaire (nom, prénom) (1) Signature et cachet (1)(3) (1)	
OFFRES COMMERCIALES Je souhaite être informé(e) d'offres exclusives, sélectionnées pour moi, par la FFF <input type="checkbox"/> Je souhaite être informé(e) d'offres préférentielles de la part des partenaires officiels de la FFF <input type="checkbox"/>		LICENCIÉ MINEUR : SIGNATURE Le représentant légal autorise le bénéficiaire de cette demande à prendre une licence au sein de ce club dans les conditions énumérées dans le présent document (notamment celles relatives aux assurances) ainsi que la création d'un espace personnel. Le représentant légal certifie que les informations figurant sur le présent document ainsi que les pièces fournies sont exactes. Représentant légal du demandeur : Nom, prénom : Signature	
COORDONNÉES Les coordonnées d'un demandeur dirigeant ou volontaire sont susceptibles d'apparaître sur les annuaires et/ou les sites internet de la FFF, des Ligues ou des Districts. Si vous ne le souhaitez pas, cochez cette case <input type="checkbox"/>		LICENCIÉ MAJEUR : SIGNATURE Le demandeur certifie que les informations figurant sur le présent document ainsi que les pièces fournies sont exactes. Demandeur : Signature Nom, prénom : Le / / Signature	

Les données personnelles recueillies, propriété de la FFF, font l'objet d'un traitement informatique par la FFF ou les fédérations affiliées à la FFF. Elles sont destinées aux Clubs, Districts, Ligues et à la FFF et peuvent également être transmises à l'INSEE dans le cadre du recensement des populations de Paris sportifs. Pour les joueurs, ces données sont également transférées à la FFA dans le but d'identifier les clubs licenciés individuellement lors de l'établissement du passeport FFA. Pour les dirigeants et encadrement bénévoles elles font également l'objet d'une vérification automatisée de l'honorabilité par la Direction Départementale des Sports et de la Protection des Populations compétente saisie (Régime de Ministère des Sports via le plateforme dédiée l'ADSD) (délivré uniquement aux clubs de football amateurs ou amateurs et le bénéficiaire du bulletin n°2 du Livre de la Ligue). Conformément à la loi n° 78-17 du 6 janvier 1978 (relative à l'accès à l'information et à la liberté d'information) et au Règlement (CE) 2016/679 du Parlement européen et du Conseil du 27 avril 2016 (RGPD), le demandeur bénéficie d'un droit d'accès, de rectification et d'élimination des informations qui le concernent. Le demandeur peut exercer ces droits en s'adressant à la FFF ou les sites internet de la FFF, des Ligues et des Districts ou par courrier postal à l'adresse suivante : FFF, Département de Protection des Données (DPO), BP Equivoque de Courcouronnes, 77530 Paris Cedex 13.



LICENCES 2021-2022 – CHANGEMENTS RÉGLEMENTAIRES

3

Saisie du code postal de la ville de naissance pour tous les licenciés

- Saisie imposée pour tous les licenciés sur les parcours classiques et dématérialisés

« Pour vous permettre d'effectuer la demande de licence ou de renouvellement, à compter de cette saison, la FFF rend obligatoire la saisie du code postal de votre ville de naissance pour celles et ceux qui sont nés sur le territoire français. Cette disposition est le marqueur fort de l'engagement de la FFF en faveur de la protection des licenciés, et la défense de l'intégrité de notre sport et des bénévoles des clubs qui œuvrent au quotidien pour nous permettre de jouer ensemble. Cette nouvelle information permettra à la FFF de faire vérifier, par les services de l'Etat, l'honorabilité de certains licenciés, conformément à la réglementation aujourd'hui prévue par le Code du Sport. Par cette action, nous souhaitons également garantir aux parents et pratiquants, le fait que les clubs fournissent leurs meilleurs efforts pour créer des climats sains et propices à l'épanouissement de tous. »

LICENCES 2021-2022 – PARCOURS

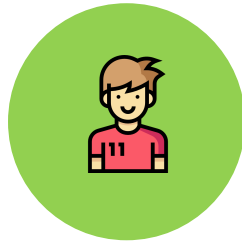

JOUEURS AMATEURS



DIRIGEANTS



VOLONTAIRES



ARBITRES

RENOUVELLEMENTS &
NOUVELLES DEMANDES

CHANGEMENTS
DE CLUBS

RENOUVELLEMENTS &
NOUVELLES DEMANDES

NOUVELLES DEMANDES

RENOUVELLEMENTS &
NOUVELLES DEMANDES

CHANGEMENTS
DE CLUBS



CLASSIQUE



DÉMATÉRIALISATION



** Certains territoires imposent de passer par les parcours dématérialisés pour les renouvellements des joueurs amateurs et dirigeants*

LICENCES 2021-2022 – PARCOURS



JOUEURS FÉDÉRAUX



ÉDUCATEURS

RENOUVELLEMENTS &
NOUVELLES DEMANDES

CHANGEMENTS
DE CLUBS

RENOUVELLEMENTS &
NOUVELLES DEMANDES

CHANGEMENTS
DE CLUBS

CLASSIQUE



DÉMATÉRIALISATION



LICENCES 2021-2022 – PRÉSENTATION DES DOCUMENTS



DOCUMENTS UTILES

- Bordereau de demande de licence « Joueurs / Dirigeants / Volontaires »
- Bordereau de demande de licence « Arbitres »
- Bordereau de demande de licence « Éducateurs »
- Questionnaire de santé pour les majeurs
- Questionnaire de santé pour les mineurs
- Modèle de certificat médical *(à utiliser uniquement dans le cadre des parcours dématérialisés)*
- Dossier de surclassement

02



LICENCES 2021-2022

NOUVEAUTÉS

DÉMATÉRIALISATION DES LICENCES



DÉMAT DES LICENCES – STATISTIQUES 2020-2021

+ 1 000 000

**LICENCES ISSUES DES
PARCOURS DÉMATÉRIALISÉS**

Soit près de 54% de l'ensemble des licences sur la saison

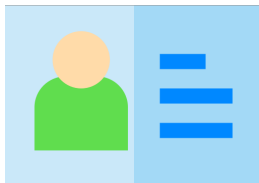

+ 9 700

**CLUBS UTILISATEURS DES
PARCOURS DÉMATÉRIALISÉS***

*Au moins une licence validée issue de la démat

QUESTION N°1

Avez-vous mis en place la prise de licence dématérialisée dans votre club ?

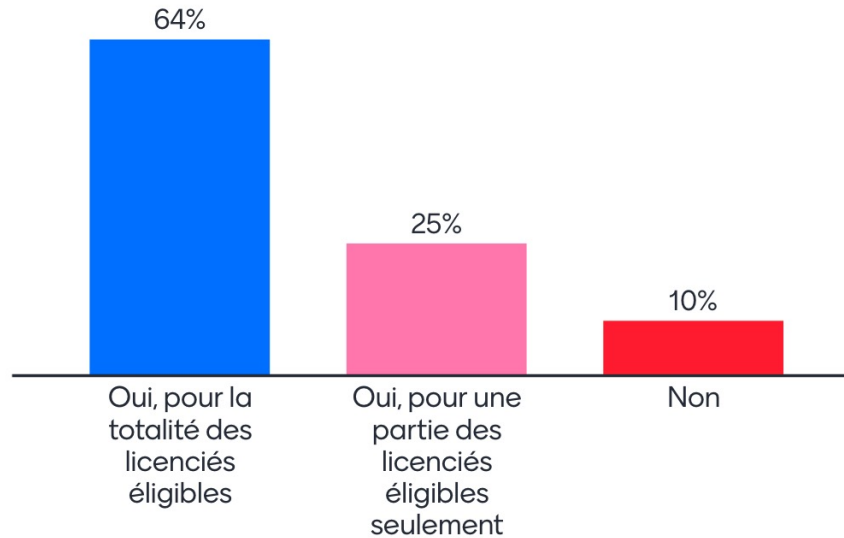

Mentimeter

DÉMAT DES LICENCES – NOUVEAUTÉS 2021-2022

AMÉLIORATION DE L'ERGONOMIE DU TABLEAU DE SUIVI POUR LES CLUBS

- Augmentation de la largeur du tableau
- Amélioration des filtres
- Correction du décalage d'heures

Gestion des licences dématérialisées

Cyril MANDARD # autorisation à signer Créez une nouvelle demande +



EXPORT EXCEL

Nom Prénom Genre (Tous)

Catégorie (Tous) Nature (Tous) Statut (Tous)

Etendre aux sous-catégories

13 RÉSULTAT(S) RECHERCHER

Nom ▲	Sous-catégorie	Type	Nature	Statut	Email	Date de modification ▲
BATAILLER Emmanuel	Libre / Vétéran	Joueur	Renouvellement	Contrôle à effectuer		26/05/21 à 17h31
BEAULANDE Ludovic	Arbitre / Arbitre	Arbitre	Renouvellement	Contrôle à effectuer		26/05/21 à 16h30
BARROS Elias	Libre / Senior	Joueur	Renouvellement	Prise de contact		26/05/21 à 15h25
AKALI Sadettin	Dirigeant / Dirigeant	Dirigeant	Renouvellement	Prise de contact		20/05/21 à 15h53
NICOLAS Gaetan	Arbitre / Arbitre	Arbitre	Nouvelle demande	En attente signature club		19/05/21 à 11h12
BAILLY Aurelien	Libre / Senior	Joueur	Renouvellement	Contrôle à effectuer		18/05/21 à 15h41
ALVAREZ Juan	Libre / Vétéran	Joueur	Renouvellement	Contrôle à effectuer		18/05/21 à 15h36
ALFRED DES COTIS Paiement	Libre / Senior	Joueur	Nouvelle demande	Contrôle à effectuer		18/05/21 à 15h14
ARRANTE PAULMIER Raphael	Libre / Senior	Joueur	Renouvellement	Contrôle à effectuer		14/05/21 à 15h38
BERNARD Geoffrey	Foot Loisir / Foot Loisir	Joueur	Nouvelle demande	Signée		12/05/21 à 10h52
ABDESSLAM Karim	Libre / Vétéran	Joueur	Renouvellement	Contrôle à effectuer		11/05/21 à 18h05
SAYMYNAME Bandb	Arbitre / Arbitre	Arbitre	Nouvelle demande	Signée		10/05/21 à 16h21
BURKE Paul	Arbitre / Arbitre	Arbitre	Nouvelle demande	Signée		10/05/21 à 16h20

DÉBUT PRÉCÉDENT De 1 à 13 sur 13 SUIVANT FIN

Pour toute demande d'assistance, consulter notre Foire aux Questions



DÉMAT DES LICENCES – NOUVEAUTÉS 2021-2022

Arthur DOS SANTOS Catégorie : Libre / Football d'animation
Statut : Prise de contact Nature : Renouvellement

Cyril MANDARD # Autorisation à signer

CIVILITÉ

Genre	Masculin
Nom	DOS SANTOS
Prénom	Arthur
Né(e) le	16/08/2012
Code postal ville de naissance	41200
Ville de naissance	ROMORANTIN LANTHENAY
Pays de naissance	France
Nationalité	FR
Pays de nationalité	France

CONTACT

Téléphone domicile	
Mobile personnel	0662754724
Email principal	ds.fred@wanadoo.fr

FORMULAIRE EN LIGNE

Url	https://demat-ui-qa.fff.fr/demat/nouvelle-licence?token=04a8292d-a7df-4b4c-81ab-7e9a1b3d6efc
Date d'envoi de la demande	19/05/2021 -

COTISATION EN LIGNE

Paiement de la cotisation en ligne	Non
------------------------------------	-----

[RELANCER LE LICENCIÉ](#) [FERMER](#) [REJETER LA DEMANDE](#)

POSSIBILITÉ POUR UN CLUB DE RELANCER UN LICENCIÉ QUI N'A PAS REMPLI SON FORMULAIRE EN LIGNE

- Uniquement quand la demande est au statut « *Prise de Contact* »
- Possible une fois tous les 7 jours



DÉMAT DES LICENCES – NOUVEAUTÉS 2021-2022

AJOUT D'UN WARNING QUAND IL
MANQUE AU MOINS UNE PIÈCE
JUSTIFICATIVE SUR LE DOSSIER
D'UN LICENCIÉ

Gestion des licences dématérialisées

Cyril MANDARD # autorisé(s) à signer

Créer une nouvelle demande +



EXPORT EXCEL

Nom Prénom Genre (Tous)

Catégorie (Tous) Nature (Tous) Statut (Tous)

Etendre aux sous catégories

19 RÉSULTAT(S)

RECHERCHER

Nom ▲	Sous-catégorie	Type	Nature	Statut	Email	Date de modification ▲	
BO Li	Libre / U10 (- 10 ans)	Joueur	Nouvelle demande	Contrôle à effectuer ⚠		03/06/21 à 16h46	🔍
DESIRE Leopole	Libre / Senior	Joueur	Nouvelle demande	Contrôle à effectuer ⚠		03/06/21 à 16h45	🔍
BARROS Elias	Libre / Senior	Joueur	Renouvellement	Prise de contact	Reçu	03/06/21 à 16h34	🔍
ANASIZ Murat	Libre / Senior	Joueur	Renouvellement	Prise de contact		03/06/21 à 16h27	🔍
AUBIN Patrick	Dirigeant / Dirigeant	Dirigeant	Renouvellement	Prise de contact		03/06/21 à 16h26	🔍
BADIER Lindsay	Libre / Senior F	Joueur	Renouvellement	Prise de contact		03/06/21 à 16h26	🔍
ABDESSLAM Karim	Libre / Vétéran	Joueur	Renouvellement	Prise de contact		03/06/21 à 16h26	🔍
BALLY Damien	Dirigeant / Dirigeant	Dirigeant	Renouvellement	Prise de contact		03/06/21 à 16h26	🔍

DÉMAT DES LICENCES – NOUVEAUTÉS 2021-2022

POSSIBILITÉ POUR UN CLUB DE DEMANDER À UN LICENCIÉ DE FOURNIR LES PIÈCES MANQUANTES

- Uniquement quand la demande est au statut « *Contrôle à effectuer* » et qu'au moins une pièce du dossier est manquante
- Possible une fois tous les 7 jours ou dès qu'une pièce est de nouveau manquante

Aaron AMBROISE
Statut : Contrôle à effectuer

Catégorie : Dirigeant / Dirigeant
Nature : Nouvelle demande

Cyril MANDARD # Autorisé(e) à signer

CIVILITÉ		ADRESSE	
Genre	Masculin	Voie - rue	Rue des Ioutres
Nom	AMBROISE	Complément	
Prénom	Aaron	Lieu-dit	PARIS 01
Né(e) le	01/01/1991	Code postal	75001
Code postal ville de naissance	75001	Ville	PARIS
Ville de naissance	Paris	Pays de résidence	France
Pays de naissance	France		
Nationalité	FR		
Pays de nationalité	France		
CONTACT		ASSURANCE	
Téléphone domicile		Souscription aux garanties complémentaires	Non
Mobile personnel	0987654321		
Email principal	user.test@fff.fr		
FORMULAIRE EN LIGNE			
Url	https://demat-ui-qua.fff.fr/demat/nouvelle-licence?token=59519bcb-5128-47e5-a79e-02aead62a6f5		
Date d'envoi de la demande	19/05/2021 -		
COTISATION EN LIGNE			
Paiement de la cotisation en ligne	Non		
PIÈCES JUSTIFICATIVES			
Photocopie d'une pièce officielle d'identité		Manquante	↖
Photo d'identité à jour de la personne		Manquante	↖

FERMER MODIFIER **DEMANDER LES PIÈCES MANQUANTES** REJETER LA DEMANDE ACCEPTER LA DEMANDE

DÉMAT DES LICENCES – NOUVEAUTÉS 2021-2022

Footclubs
Mon espace club FFJ

Saison 2020-2021

Cyril MANDARD

Licences > Notifications

[En savoir +]

Cette fonctionnalité vous permet de consulter la liste des notifications émises et d'en confirmer la lecture. Le type de notification (acquiescées ou toutes), le numéro de personne, le nom et le prénom en pré sélection [+] servent à filtrer la liste [+]. Les différents types de notifications sont émises :

- par votre ligue en cas de refus d'une pièce licence vous indiquant le motif du refus et vous donnant la possibilité de renvoyer le document corrigé ou de suppression d'une demande de licence
- par votre ligue de la demande de renvoi d'une licence en cas de double licence pour un de vos joueurs
- par un autre club avant le 15 juillet du départ (auquel vous pouvez vous opposer) d'un joueur
- après le 15 juillet des demandes d'accord (auxquelles vous devez répondre "Accord ou Refus") pour le départ d'un joueur pour un autre club
- suite à l'accord / refus ou opposition / levée d'opposition donné par un autre club à l'arrivée dans votre club d'un joueur muté

Notifications non lues Toutes les notifications

Numéro personne Nature Nom Prénom

Afficher

Lire	Personne	Notifiée le	Notification
<input type="checkbox"/>	TEST Image Né(e) le 01/01/2010 <input type="checkbox"/> Libre / U11 (- 11 ans)	27/05/2021	Le licencié a rempli son formulaire de demande de licence en ligne. Vous pouvez contrôler sa demande en vous rendant dans le menu Dématriées.
<input type="checkbox"/>	TEST Dimin Né(e) le 25/05/2005 <input type="checkbox"/> Dirigeant / Dirigeant	26/05/2021	Le licencié a rempli son formulaire de demande de licence en ligne. Vous pouvez contrôler sa demande en vous rendant dans le menu Dématriées.
<input type="checkbox"/>	TEST Dimaj Né(e) le 25/05/2000 <input type="checkbox"/> Dirigeant / Dirigeant	26/05/2021	Le licencié a rempli son formulaire de demande de licence en ligne. Vous pouvez contrôler sa demande en vous rendant dans le menu Dématriées.
<input type="checkbox"/>	PITAILLUT Rafael Né(e) le 07/02/2000 <input type="checkbox"/> Dirigeant / Dirigeant	26/05/2021	Le licencié a rempli son formulaire de demande de licence en ligne. Vous pouvez contrôler sa demande en vous rendant dans le menu Dématriées.
<input type="checkbox"/>	BEAULANDE Ludovic Né(e) le 22/02/1977 <input type="checkbox"/> Arbitre / Arbitre	26/05/2021	Le licencié a rempli son formulaire de demande de licence en ligne. Vous pouvez contrôler sa demande en vous rendant dans le menu Dématriées.
<input type="checkbox"/>	BATAILLER Emmanuel Né(e) le 08/11/1982 <input type="checkbox"/> Libre / Vétérain	26/05/2021	Le licencié a rempli son formulaire de demande de licence en ligne. Vous pouvez contrôler sa demande en vous rendant dans le menu Dématriées.
<input type="checkbox"/>	FREMAUX Mathis Né(e) le 25/01/2003 <input type="checkbox"/> Libre / U18 (- 18 ans)	25/05/2021	Le licencié a rempli son formulaire de demande de licence en ligne. Vous pouvez contrôler sa demande en vous rendant dans le menu Dématriées.
<input type="checkbox"/>	SANTIAGO Antonin Né(e) le 19/05/2007 <input type="checkbox"/> Arbitre / Très jeune arbitre	19/05/2021	Le licencié a rempli son formulaire de demande de licence en ligne. Vous pouvez contrôler sa demande en vous rendant dans le menu Dématriées.
<input type="checkbox"/>	POINTARD Pierre Né(e) le 12/01/2002 <input type="checkbox"/> Arbitre / Jeune arbitre	19/05/2021	Le licencié a rempli son formulaire de demande de licence en ligne. Vous pouvez contrôler sa demande en vous rendant dans le menu Dématriées.
<input type="checkbox"/>	NICOLAS Gaetan Né(e) le 01/01/1991 <input type="checkbox"/> Arbitre / Arbitre	19/05/2021	Le licencié a rempli son formulaire de demande de licence en ligne. Vous pouvez contrôler sa demande en vous rendant dans le menu Dématriées.
<input type="checkbox"/>	MIN Eur Né(e) le 01/01/2010 <input type="checkbox"/> Libre / U11 (- 11 ans)	19/05/2021	Le licencié a rempli son formulaire de demande de licence en ligne. Vous pouvez contrôler sa demande en vous rendant dans le menu Dématriées.
<input type="checkbox"/>	EVIAN Mathias Né(e) le 19/05/1991 <input type="checkbox"/> Arbitre / Arbitre	19/05/2021	Le licencié a rempli son formulaire de demande de licence en ligne. Vous pouvez contrôler sa demande en vous rendant dans le menu Dématriées.

De 1 à 12 sur 332

Valider Rafraichir

NOTIFICATION À DESTINATION DU CLUB DÈS QU'UN LICENCIÉ REMPLIT SON FORMULAIRE EN LIGNE

- Dès qu'une demande passe du statut « *Prise de contact* » à « *Contrôle à effectuer* »

DÉMAT DES LICENCES – NOUVEAUTÉS 2021-2022

AJOUT DES PARCOURS POUR LES DEMANDES DE LICENCES DES VOLONTAIRES

- Âge minimum : 16 ans (comme pour les dirigeants)
- Un individu peut avoir plusieurs licences volontaires dans plusieurs clubs distincts
- Un individu ne peut pas prendre de licence « Volontaire » s'il possède déjà une licence dirigeant dans le même club dans la même saison
- La licence « Volontaire » d'un individu est supprimée s'il valide une licence « Dirigeant » ultérieurement dans le même club dans la même saison

Création d'un dossier de demande de licence. ×

QUEL TYPE DE LICENCE ?

JOUEUR(SE)

DIRIGEANT(E)

VOLONTAIRE

ARBITRE

**Nouveau cachet apposé automatiquement
dès la validation de la licence**



VO NI PRATIQUE FOOT. - NI FONCT. OFFICIELLES - ART 59



DÉMAT DES LICENCES – NOUVEAUTÉS 2021-2022

RENOUVELLEMENTS



Footclubs
Mon espace club FFF

Saison 2020-2021

Cyril MANDARD

Licences > Renouvellement

[En savoir +]

Cette fonction permet de demander une licence pour une personne qui en avait déjà une durant la saison précédente. Il faut cocher les licences à renouveler et faire **Valider** page par page. Les champs de pré sélection (+) servent à filtrer la liste (-) suivant des critères : catégorie, nom et prénom, et la case à cocher restreint les licences non encore demandées. Les coordonnées des personnes sont accessibles en cliquant sur leur nom. Il est possible de décocher une demande tant que la Ligue ne l'a pas validée.
Fiche LICENCES n° 2 : [Renouvellement des licences](#)

Organisation
Projet Club
Licences
Liste
Renouvellement
Demande
Envois pièces
Notifications
Accords
Anomalies
Statistiques
Editions et extractions
Dématriées
Fiches d'inscription

Catégorie licence: Arbitre / Arbitre Uniquement les licences non demandées

Prénom

Standard	Dématriation	Prix appliqué	Nom	Né(e) le	Sous-catégorie	Cachets	Numéro personne
<input type="checkbox"/>	<input checked="" type="checkbox"/>		POINTARD Pierre	12/01/2002	Arbitre / Jeune arbitre		2545593491

De 1 à 1 sur 1

Valider

Droits de reproduction et de diffusion réservés © Fédération Française de Football 1997-2021 Usage strictement réservé aux clubs de football. L'utilisateur du Site reconnaît avoir pris connaissance des Conditions Générales d'Utilisation du Site, en acceptant et en respectant les dispositions.

AJOUT DES PARCOURS POUR LES DEMANDES DE LICENCES DES ARBITRES

NOUVELLES DEMANDES

Création d'un dossier de demande de licence.

QUEL TYPE DE LICENCE ?

JOUEUR(SE)

DIRIGEANT(E)

VOLONTAIRE

ARBITRE

- Renouvellements et nouvelles demandes uniquement
- Informations médicales transmises à l'individu si présentes dans les informations du dossier médical de la fiche arbitre sur FOOT 2000

QUESTION N°2

La transmission des pièces justificatives doit-elle être rendue obligatoire dans le formulaire en ligne rempli par les licenciés ?

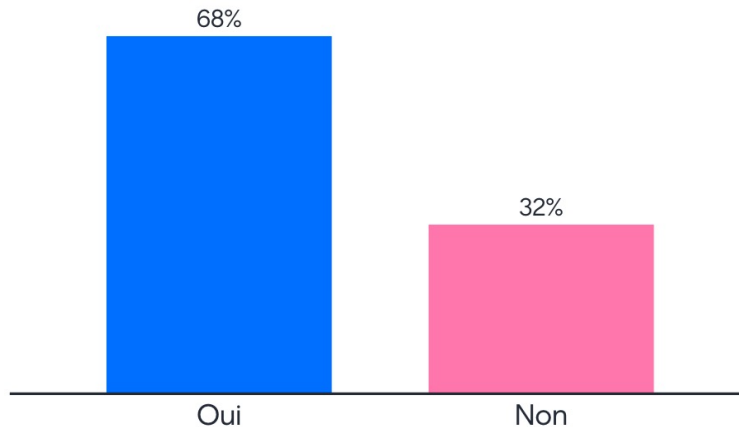

Mentimeter

03



LICENCES 2021-2022
NOUVEAUTÉS
COTISATIONS EN LIGNE



QUESTION N°3

Utilisez-vous le service de paiement des cotisations en ligne mis en place par la Fédération ?

Mentimeter

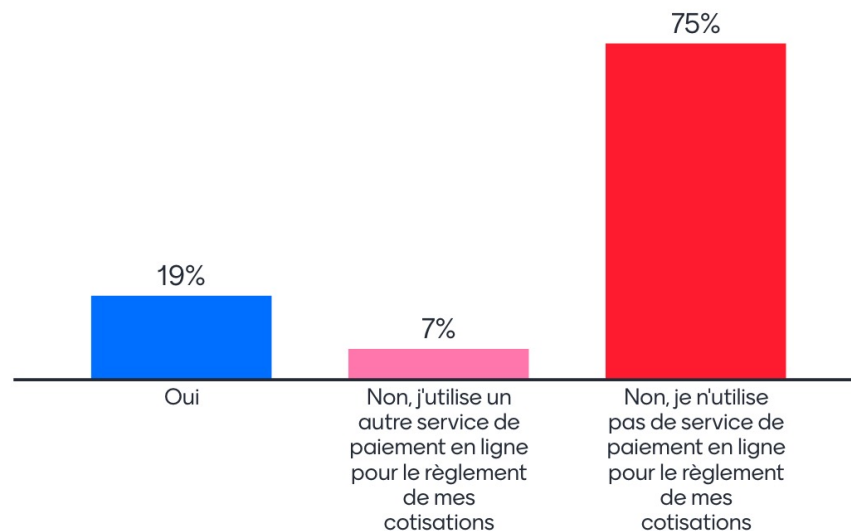

COTISATION EN LIGNE – NOUVEAUTÉS 2021-2022

Cotisation en ligne

Porte-monnaie Club

STATUT DU SERVICE : SERVICE EN COURS D'ACTIVATION

Activer / désactiver le service de paiement des cotisations en ligne ou bien modifier les paramètres de paiement en plusieurs fois. Toute désactivation vous contraint à rémettre les informations nécessaires à l'activation du service.

Souhaitez-vous proposer le paiement de la cotisation en plusieurs fois ? : Oui Non

(*) Obligatoire. Toute modification doit être enregistrée.

ENREGISTRER LES MODIFICATIONS

DÉSACTIVATION

Étape	Statut
1. Coordonnées du club	valide
2. Documents réglementaires	non valide
3. Saisie du montant des cotisations par catégorie de licences dans le menu Organisation - Cotisation licences	non valide

Pour toute demande d'assistance, consulter notre Foire aux Questions

Téléchargement des documents réglementaires

Pièce d'identité en cours de validité du Président (recto-verso) *

PARCOURIR

Commentaire: null

Statuts complets certifiés conformes à l'original *

PARCOURIR

Commentaire: Mauvais type

Copie complète du procès-verbal de la dernière Assemblée Générale *

PARCOURIR

Commentaire: illisible

Insertion au Journal Officiel *

PARCOURIR

Commentaire: Le nom du président n'apparaît pas sur le document.

Mauvais titulaire

RIB officiel au nom de l'association *

PARCOURIR

Commentaire: null

IBAN du compte de l'association (correspondant au RIB ci-dessus) *

manquant

Un fichier ne doit pas excéder 5MB et doit être de type PDF, JPG, PNG et PNG.
Exemple d'IBAN valide : FR16 2000 1000 1000 1000 1000 1000
(*) Documents obligatoires

ENVOYER

AJOUT D'INFORMATIONS QUAND UNE PIÈCE JUSTIFICATIVE EST REFUSÉE PAR LEMONWAY LORS DE L'ACTIVATION DU SERVICE

DÉMAT DES LICENCES – NOUVEAUTÉS 2021-2022

AMÉLIORATION DE L'ERGONOMIE DU TABLEAU DE SUIVI POUR LES CLUBS

- Augmentation de la largeur du tableau
- Amélioration des filtres

Footclubs
Mon espace club 100
Saison 2021-2022
Cyril MANDARD
Cotisation en ligne
Cyril MANDARD

Organisation
Identité club
Utilisateurs Footclubs
Code OFFIFOOT
Membres du club
Educateurs du club
Cotisations licenciés
Cotisation en ligne
Notifications
Etat du compte
Centres de gestion
Procès-verbaux
Editions et extractions
Site du club
Projet Club
Licences
Educateurs
Jeuneurs Fédéraux
Epreuves Fédérales
Epreuves Régionales & Départementales
Centre de formation
Autres clubs
Divers

Activation du service **Porte-monnaie Club**

SOLDE ET VIREMENT

Solde du porte-monnaie électronique du club : 864,76€ Virement vers le compte bancaire du club : **EFFECTUER**

En cliquant sur ce bouton vous soldez le porte-monnaie du club et effectuez un virement vers le compte bancaire de votre club.

RECHERCHE D'OPÉRATIONS

Réf transaction : Statut : Sélectionner un statut

Prénom : Nom :

Prix club : Nature de transaction : Sélectionner une nature de transaction

FILTRES

Date ▲	Ref. ▲	Prénom ▲	Nom ▲	Nature ▲	Statut ▲	Prix club ▲	Commission ▲	Crédit ▲	Débit ▲
15/09/21 à 06h00	21072	Païement	ALFRED DES COTIS	Cotisfoot	Planifiée	20.0			
15/08/21 à 06h00	21071	Païement	ALFRED DES COTIS	Cotisfoot	Planifiée	20.0			
15/08/21 à 06h00	21075	Leopole	DESIRE	Cotisfoot	Planifiée	100.0			
15/07/21 à 06h00	21070	Païement	ALFRED DES COTIS	Cotisfoot	Planifiée	20.0			
15/07/21 à 06h00	21074	Leopole	DESIRE	Cotisfoot	Planifiée	100.0			
15/06/21 à 06h00	21069	Païement	ALFRED DES COTIS	Cotisfoot	Planifiée	20.0			
02/06/21 à 09h30	21073	Leopole	DESIRE	Cotisfoot	En succès	100.0	0.67	99.33	
18/05/21 à 15h54	21068	Yann	CELESTE	Cotisfoot	En succès	100.0	0.67	99.33	
18/05/21 à 15h36	21067	Juan	ALVAREZ	Cotisfoot	En succès	100.0	0.67	99.33	
18/05/21 à 15h01	21065	Païement	ALFRED DES COTIS	Cotisfoot	En succès	20.0	0.23	19.77	

COTISATIONS EN LIGNE – NOUVEAUTÉS 2021-2022

Footclubs
Mon espace club FFF

Saison 2020-2021

Cyril MANDARD

Organisation

Identité club
Utilisateurs Footclubs
Code OFF/FOOT
Membres du club
Educateurs du club
Cotisations sponsorés
Cotisation en ligne
Notifications
Etat du compte
Centres de gestion
Procès-verbaux
Editions et extractions
Visu du club

Projet Club
Licences
Educatif
Jeunes & Ados
Epreuves
Epreuves
Epreuves & Clauses
Centres de formation
Autres clubs
Divers

Activation du service **Porte-monnaie Club**

SOLDE ET VIREMENT

Solde du porte-monnaie électronique : 785,43€ Virement vers le compte bancaire du club : **EFFECTUER**

du club :

En cliquant sur ce bouton vous soldez le porte-monnaie du club et effectuez un virement vers le compte bancaire de votre club.

RECHERCHE D'OPERATIONS

Réf transaction : Statut : Sélectionner statuts

Prénom : Nom :

Prix club : Nature de transaction : Sélectionner la nature de transaction

FILTRE

Date	Ref.	Prenom	Nom	Nature	Statut	Prix club	Commission	Débit
15/07/2021 06:00:00	21056	Mail	TEST	Cotisfoot	Planifiée	25.0		
15/06/2021 06:00:00	21055	Mail	TEST	Cotisfoot	Planifiée	25.0		
11/05/2021 10:43:29	21063	Remy	MORVAN	Cotisfoot	En succès	1.0	0.13	0.87
30/04/2021 16:29:51	21054	Mail	TEST	Cotisfoot	En succès	25.0	0.26	24.74
29/04/2021 15:37:04	21053	Mail	TEST	Cotisfoot	En succès	25.0	0.26	24.74
29/04/2021 15:32:22	21052	Test	2804	Cotisfoot	En succès	100.0	0.67	99.33
22/04/2021 14:46:48	21039	Test paiement 4	TEST	Cotisfoot	En succès	100.0	0.67	99.33
22/04/2021 14:26:48	21038	Palement 3	TEST	Cotisfoot	En succès	100.0	0.67	99.33
22/04/2021 14:18:25	21036	Test	TEST PAIEMENT	Cotisfoot	En succès	100.0	0.67	99.33

CONTEXTUALISATION DU TABLEAU DE
SUIVI DES TRANSACTIONS PAR SAISON

COTISATIONS EN LIGNE – NOUVEAUTÉS 2021-2022

POSSIBILITÉ DE PERSONNALISER
LE MONTANT DES TRANSACTIONS
POUR LES NOUVELLES DEMANDES

Création d'un dossier de demande de licence. ×

NOUVELLE DEMANDE DE LICENCE JOUEUR(SE)

Genre* Masculin Féminin

Nom* Prénom*

Né(e) le*

Ville de naissance* Pays de naissance*

Type de pratique*

Nationalité* FR ETR Pays nationalité*

Montant cotisation* 

Le montant renseigné doit être supérieur à 1€.
Si vous souhaitez que la cotisation soit gratuite et donc que le paiement en ligne ne soit pas proposé, veuillez saisir 0€.

Si le joueur vient d'un club étranger, cochez cette case

Si le joueur vient d'un club étranger cette saison ou la saison dernière, merci de faire une demande de changement de club (non dématérialisée).

Si le joueur habite à l'étranger, cochez cette case

Email*

Confirmation de l'email*



LICENCES 2021-2022 – FAQ

Chaîne Youtube E-Learning FFF

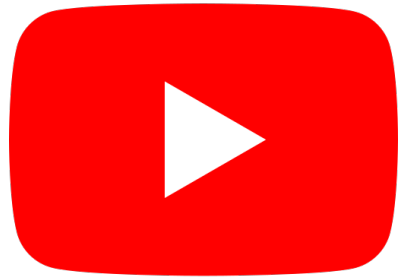

<https://www.youtube.com/channel/UCHMC7Vn3h-zwt2RJ2YRSyIQ/featured>

Foire aux Questions



https://www.smart-tribune-backup.com/hosted_faq/fff/faq-club.html?tag=faq-dematerialisation-1177



WEBINAIRE

DEMANDE DE LICENCES : NOUVEAUTÉS 2021-2022

De 18h à 19h

JEUDI
03
JUIN

QUESTIONS / RÉPONSES

QUESTION N°4

Ce webinar vous a t'il donné envie d'utiliser les parcours de demandes de licences dématérialisés et le paiement des cotisations en ligne ?

Mentimeter

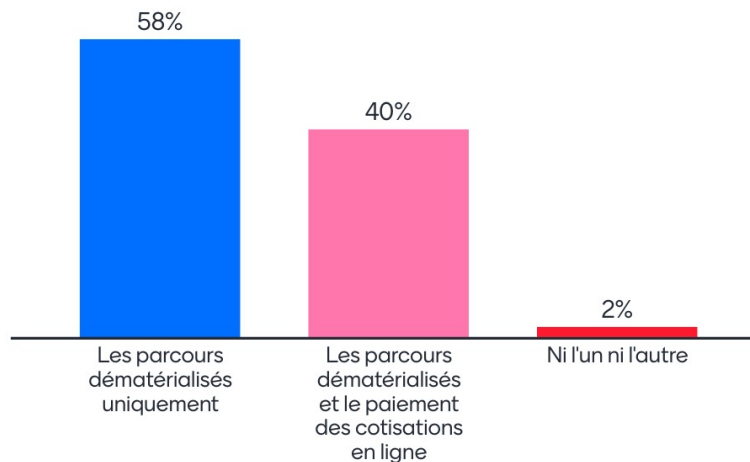

Revoir le webinar



Il suffit de cliquer sur le même lien que celui qui vous a permis d'assister au webinar pour disposer de l'enregistrement.



Le document support vous sera envoyé par e-mail



Un questionnaire de satisfaction vous sera transmis également par e-mail

Agenda prochains webinaires



FFF DE CORNER
L'ESSENTIEL POUR LES CLUBS
AU MEILLEUR PRIX

FOURNITURES
MATERIEL PHARMACEUTICAL
RECOMPENSES SPORTIVES
TABLETTES
CLUB HOUSE
EQUIPEMENTS SPORTIFS

**BIEN ÉQUIPER
SON ÉQUIPE**

Jun 10
Jeudi 10 juin
18h00-19h00



**REPRISE
DU FOOT**

Jun 22
Mardi 22 juin
18h00-19h00