# PROCÈS-VERBAL

## COMITE DE DIRECTION

| | |
|---|---|
| **Réunion du :**<br>**À :** | **Mardi 29 mars 2022**<br>**18h00 en visioconférence** |
| **Présidence :** | **M. Antonio TEIXEIRA** |
| **Présents :** | **Mme Dominique BOUSSARD**<br>**MM. Alain DESOEUVRES, Paul HERRERO, Patrice COLAS, Daniel GIRAUD, Jean-Paul GOUPY, Joël LEBLANC, Hervé PORTENSEIGNE, Patrick BASTGEN, Marc TERMINET (District 18), Patrick TROYSI (District 28), Philippe GALLÉ (District 37), Benoît LAINÉ (District 45)** |
| **Excusés :** | **MM. Marc TOUCHET (District 36), Laurent LEGENDRE (District 41), Stéphane JUNGES, Bruno MARTINS, Jérémy BEAUJOUAN, Michel REBRIOUX (Responsable IR2F),** |
| **Assistent à la séance :** | **MM. Michel BONNICHON (Président de la CRA), Dominique PAJON (Représentant des clubs Nationaux), Jérôme MONOT (DTR)** |

☆☆☆☆☆☆☆☆☆

Le Président Antonio TEIXEIRA ouvre la séance à 18h00.
Il souhaite la bienvenue à tous les membres présents et les remercie de leur présence.

## COMMUNICATION DU PRÉSIDENT

**Hommage**

- M. Jean Pierre BELLETESTE ancien Président de l'US Orléans.

Le Comité Directeur présente à la famille ses sincères condoléances et l'assure de sa sympathie attristée.

## ARBITRAGE

- **Finales du challenge Jean LEROY** : Lukas CHEVALLIER pensionnaire de la section sportive de Blois a été retenu pour officier sur les finales du 29 au 31 mars 2022 au Centre National du football de Clairefontaine.
- **Candidature arbitre F4** => la Commission Fédérale de l'Arbitrage acte la possibilité que notre Ligue présente 2 candidats.
- **½ finale de la coupe Gambardella Crédit Agricole** : La rencontre OL/ESTAC sera arbitrée par Lucas BAUDON le 10 avril 2022.

**Résultat de l'examen candidats ligue R3 et candidats assistants R2 :**

| EXAMEN THEORIQUE CANDIDATS R3 - AAR2 | | | | |
|---|---|---|---|---|
| ORLEANS / 19 MARS 2022 | | | | |
| NOM | Prénom | CDA | Candidature | Observation |
| ALCOLEA | VINCENT | 45 | R3 | ADMIS |
| BEKHIRA | MOHAMED | 28 | AAR2 | NON ADMIS - NOTE INFERIEURE A 50 SUR 100 |
| BENOIST | MAXENCE | 37 | R3 | ECHEC TEST PHYSIQUE - ADMIS THEORIE |
| CHBANI | ADAME | 36 | R3 | NON ADMIS - NOTE INFERIEURE A 50 SUR 100 |
| CHEVALLIER | DORYAN | 28 | R3 | ADMIS |
| DELABARRE | QUENTIN | 37 | R3 | ADMIS |
| GENTY | TEDDY | 45 | R3 | ADMIS |
| GIRARD | AYMERIC | 28 | R3 | ADMIS |
| JORY | LUCAS | 45 | R3 | ADMIS |
| LE MIRRONET | THEO | 45 | R3 | ADMIS |
| MARTINAT | THIBAULT | 18 | R3 | NON ADMIS - NOTE INFERIEURE A 50 SUR 100 |
| ROCHER | NICOLAS | 45 | R3 | ADMIS |
| ROUSSELOT | ROMAIN | 41 | AAR2 | ADMIS |
| TAIBOUT | YOUNES | 28 | R3 | ADMIS |
| TEVENOT | CORENTIN | 41 | R3 | ADMIS |
| TUNCER | HASAN | 45 | AAR2 | ADMIS |
| ULLIAC | ARTHUR | 45 | R3 | NON ADMIS - NOTE INFERIEURE A 50 SUR 100 |

## LIGUE

**Projet de réforme de la Pyramide Fédérale des championnats Féminins et Masculins :**

Ce projet initié par la FFF a été débattu par les Présidents de Ligue lors d'un séminaire les 18 et 19 mars à Angers.
Lors de ce séminaire il a été décidé de consulter et d'associer l'ensemble de nos Clubs à notre réflexion avant de se positionner sur cette réforme.
Avant la réunion avec les clubs de notre Ligue programmée le jeudi 31 mars, le Président de la Ligue a souhaité informer son Comité Directeur.

LIGUE CENTRE VAL DE LOIRE FFF

# REFORME PYRAMIDE FEDERALE CHAMPIONNATS FEMININS

## Système actuel - Compétitions Nationales Féminines Seniors

## Constat et enjeux - Pyramide Fédérale Féminine

**CONSTATS**

- **Les clubs de D2 : écart trop important entre les clubs du haut du tableau (proches D1) et ceux du bas (proches R1)**
- **Le niveau R1 des Ligues n'offre pas aux équipes réserves des clubs de D1 Arkema un niveau de jeu suffisant (cursus de formation des jeunes joueuses d'élite)**

Création d'un niveau intermédiaire permettant de mieux préparer les clubs à la structuration et aux exigences du plus haut niveau national

**Permettre aux clubs de D2 d'intégrer l'élite nationale**

**ENJEUX**

- Accompagner la D1 Arkema vers une professionnalisation
- **Constituer une D2 d'élite : clubs structurés et performants**
- **Création d'un championnat national intermédiaire pour permettre aux clubs de se stabiliser au niveau national**
- **Pouvoir accueillir les équipes réserves des clubs de D1 Arkema**

## Pyramide avec mise en place en 2023/2024

## Transition sur une seule inter-saison Fin de saison 2022/2023

# REFORME PYRAMIDE FEDERALE CHAMPIONNATS MASCULINS

## CONTEXTE ET CONSTATS

Pyramide Nationale Masculine

**CONTEXTE REFORME PRECEDENTE**

- **Réforme territoriale / Contexte Politique**
- **1 groupe de N3 par nouvelle Ligue**
- **Total 4 Groupes de N3 supplémentaires**

*Une nouvelle compétition **d'élite régionale** permette une **adhésion de ces territoires** sous l'angle d'un centre de gestion « nouvelle ligue ».*

**CONSTATS**

- Contexte **régionale : Pas de Subventions «Nationale»** par les collectivités locales
- **Gestion par Ligue : Problème de cohérence** (R1 / N2- gestion DRCG, discipline, calendrier..)
- **Hausse importante** du nombre de clubs **en N3 : Baisse du niveau R1/R2**
- **Couts** de financement de **FFF** pour le **N3: 2,3 Millions d'Euros**

## REFORME PRECEDENTE

Rappel

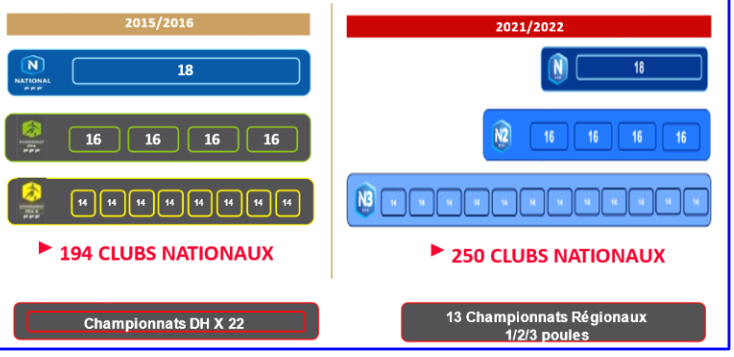

LIGUE CENTRE VAL DE LOIRE FFF

## ENJEUX ET OBJECTIFS

Pyramide Nationale Masculine

**ENJEUX**

PERFORMANCES 2024 — REPENSER GLOBALEMENT LA PYRAMIDE DES COMPÉTITIONS POUR RENFORCER LA COMPÉTITIVITÉ DES CLUBS

Dégager une **Elite** en **resserrant** la pyramide :

- + Cohérente
- + Performante

**OBJECTIFS**

- Passage **8 poules de N2** pour limiter à **3** le nombre de **descente du National**
- **Repositionner le N3** en championnat **« Fédéral »**
- **Diminuer le Nombre** de clubs « Nationaux » et **renforcer la structuration**
- Créer un championnat **de N3 « formateur »** Pour les **Centres de formation (EDF U17/U19)**

**ACCELERATEUR**

- **REFORME LFP**
  - L1 : De 20 à **18 dés 2022/2023**
  - L2 : De 20 à **18 dés 2023/2024**

**Clubs Professionnels en National**

**Descentes vers la Nationale 2**

**Hausse de la compétitivité des 2 compétitions**

(niveau, structurations, moyens…)

## Comex FFF – 23 février 2022 Extrait PV

*« L'enjeu est de dégager une élite en resserrant la pyramide pour la rendre plus cohérente et performante sur le haut-niveau.*

*Les objectifs de la réforme à venir sont donc les suivants :*

*- Diminution du nombre de clubs nationaux et renforcement de la structuration du N2 et N3 ;*

*- Passage du N2 à trois groupes ;*

*- Retour d'un N3 comme véritable championnat fédéral géré par la FFF ;*

*- Accueil des équipes réserves professionnelles dans des compétitions de niveau adapté à la formation des jeunes joueurs.*

*Le Comité Exécutif valide les enjeux et objectifs qui s'inscrivent dans le programme du Comité Exécutif et dans le plan « PERFORMANCES 2024 ».*

*Il insiste sur l'importance de trouver un consensus afin de dessiner une pyramide à laquelle les clubs adhèrent. Les Présidents de Ligues seront consultés afin que la pyramide régionale des compétitions puisse être adaptée à cette réforme. »* - Création d'un Groupe de travail-

## LES DIFFERENTES HYPOTHESES VALIDEES PAR LE COMEX

| | |
|---|---|
| Nombre d'équipes N1 N2 N3 avant Reforme territoriale | 194 |
| Nombre d'équipes N1 N2 N3 pyramide actuelle | 250 |

| | HYPOTHESE 1_3_6 | HYPOTHESE 1_3_8 |
|---|---|---|
| N1 | 18 | 18 |
| N2 | 48 | 48 |
| N3 | 84 | 112 |
| Total équipes N1 N2 N3/ hypothèse | 150 | 178 |
| Ecart avec Pyramide Avt Reforme | 44 | 16 |
| Ecart avec Pyramide actuelle | 100 | 72 |
| Equipes L1 L2 Integrant N1 | 4 | 4 |
| Total equipes à intéger Ligues | 104 | 76 |
| Nombre Moy d'équipes de N3 a intégrer en compétitions régionales / ligue | 8 à 9 | 6 à 7 |

| Ligue | Nbr R1 | lic SEN |
|---|---|---|
| GE | 3 | 61879 |
| LAURA | 3 | 57513 |
| HT France | 3 | 56304 |
| PIDF | 2 | 52590 |
| N.AQU | 3 | 48302 |
| PDL | 2 | 42443 |
| BRE | 3 | 41059 |
| OCC | 3 | 36386 |
| NORM | 2 | 31411 |
| BFC | 3 | 24382 |
| CVDL | 1 | 20680 |
| MED | 1 | 17889 |
| CORSE | 1 | 1998 |
| | 30 | |

## HYPOTHESE = 1_3_8 = 178 Equipes

DOC DE TRAVAIL NE PAS DIFFUSER

N: 18

N2: 16 16 16

N3: 14 14 14 14 14 14 14 14

13 Championnats Régionaux avec 1 , 2 ou 3 groupes de R1

- Réforme très modérée , En affichage c'est juste un retour à l' ancienne pyramide avant reforme territoriale
- Nombre de groupes N3 identique à l'ancienne formule 2015/16 (8 groupes)
- Refonte des pyramides Ligues indispensable 8 X 3= 24 descentes donc 24 accessions maxi des ligues alors qu'il y a 30 Groupes R1

## HYPOTHESE = 1_3_8

| DIV | 2022_2023 Gr | Eq | Mouvements | Nbr | 2023_2024 Gr | Eq | Mouvements | Nbr | 2024_2025 Gr | Eq | Mouvements | Nbr | 2025_2026 Gr | Eq | Mouvements | Nbr |
|---|---|---|---|---|---|---|---|---|---|---|---|---|---|---|---|---|
| N1 | 1X18 | 18 | montées en L2 | 2 | 1X18 | 18 | montées en L2 | 2 | 1X18 | 18 | montées en L2 | 2 | 1X18 | 18 | montées en L2 | 2 |
| | | | descentes de L2 | 4 | | | descentes de L2 | 4 | | | descentes de L2 | 2 | | | descentes de L2 | 2 |
| | | | Montées de N2 | 4 | | | Montées de N2 | 4 | | | Montées de N2 | 3 | | | Montées de N2 | 3 |
| | | | Descentes en N2 | 6 | | | Descentes en N2 | 6 | | | Descentes en N2 | 3 | | | Descentes en N2 | 3 |
| N2 | 4X16 | 64 | montées en N1 | 4 | 4X14 | 56 | montées en N1 | 4 | 3X16 | 48 | montées en N1 | 3 | 3X16 | 48 | montées en N1 | 3 |
| | | | descentes de N1 | 6 | | | descentes de N1 | 6 | | | descentes de N1 | 3 | | | descentes de N1 | 3 |
| | | | Montées de N3 | 6 | | | Montées de N3 | 6 | | | Montées de N3 | 10 | | | Montées de N3 | 8 |
| | | | Descentes en N3 | 16 | | | Descentes en N3 | 16 | | | Descentes en N3 | 10 | | | Descentes en N3 | 8 |
| N3 | 12X14 | 168 | montées en N2 | 6 | 12X14 | 168 | montées en N2 | 6 | 10X14 | 140 | montées en N2 | 10 | 8X14 | 112 | montées en N2 | 8 |
| | | | descentes de N2 | 16 | | | descentes de N2 | 16 | | | descentes de N2 | 10 | | | descentes de N2 | 8 |
| | | | Montées des Ligues | 36 | | | Montées des Ligues | 13 | | | Montées des Ligues | 13 | | | Montées des Ligues | 25 |
| | | | Descentes en Ligues | 46 | | | Descentes en Ligues | 51 | | | Descentes en Ligues | 41 | | | Descentes en Ligues | 25 |
| | | 250 | | | | 242 | | | | 206 | | | | 178 | | |

## HYPOTHESE = 1_3_6

DOC DE TRAVAIL NE PAS DIFFUSER

N: 18

N2: 16 16 16

N3: 14 14 14 14 14 14

ELITE REG — 13 X 14 équipes en Elite Régionale. Un groupe d'élite par Ligue

REGIONAL 1 (Selon les Ligues 1 , 2 ou 3 groupes

- Optimisation du niveau sportif de l'élite fédérale /moins de groupes et de clubs qu'avant la réforme territoriale
- Mécanique des accession et relégation est naturelle
- Une vraie réforme avec 150 clubs Nationaux
- Une véritable poule Elite régionale avec aide Financière FFF aux ligues Pour aider les clubs de cette compétition
- Peu impact sur le reste des pyramides régionales

## HYPOTHESE = 1_3_6

| DIV | 2022_2023 Gr | Eq | Mouvements fin saison | Nbr | 2023_2024 Gr | Eq | Mouvements fin saison | Nbr | 2024_2025 Pyramide cible Gr | Eq | Mouvements Fin de saison | Nbr |
|---|---|---|---|---|---|---|---|---|---|---|---|---|
| N1 | 1 X 18 | 18 | montées en L2 | 2 | 1X18 | 18 | montées en L2 | 2 | 1 X 18 | 18 | montées en L2 | 2 |
| | | | descentes de L2 | 4 | | | descentes de L2 | 4 | | | descentes de L2 | 2 |
| | | | Montées de N2 | 4 | | | Montées de N2 | 4 | | | Montées de N2 | 3 |
| | | | Descentes en N2 | 6 | | | Descentes en N2 | 6 | | | Descentes en N2 | 3 |
| N2 | 4 X 16 | 64 | montées en N1 | 4 | 4 X 14 | 56 | montées en N1 | 4 | 3 X 16 | 48 | montées en N1 | 3 |
| | | | descentes de N1 | 6 | | | descentes de N1 | 6 | | | descentes de N1 | 3 |
| | | | Montées de N3 | 6 | | | Montées de N3 | 6 | | | Montées de N3 | 9 |
| | | | Descentes en N3 | 16 | | | Descentes en N3 | 16 | | | Descentes en N3 | 9 |
| N3 | 12 X 14 | 168 | montées en N2 | 6 | 12 X 14 | 168 | montées en N2 | 6 | 6 X 14 | 84 | montées en N2 | 9 |
| | | | descentes de N2 | 16 | | | descentes de N2 | 16 | | | descentes de N2 | 9 |
| | | | Montées des Ligues | 36 | | | Montées des Ligues | 0 | | | Montées des Ligues | 13 |
| | | | Descentes en Ligues | 46 | | | Passent en Elite Region | 94 | | | Descente Elite Region | 13 |
| | | 250 | | | | 242 | | | | 150 | | |

Accession des R1 en élite régionale

Création Elite Régionale = 13 X 14 = 182 équipes
94 du N3 (7/8 par ligue) et 88 R1 (7/6 par ligue)

Concernant les championnats féminins, l'hypothèse est de revenir à un troisième niveau national :

- D1 à 12 équipes,
- D2 à 12 équipes,
- D3 2 poules à 12 équipes,

Avec une phase d'accession à organiser vers la D3 qui sera accessible aux réserves de D1.

Concernant les championnats masculins, deux hypothèses sont proposées par le COMEX et seront débattues avec les Clubs afin de les associer à une éventuelle proposition en tenant compte de toutes leurs interrogations.

**Projet de développement de l'Arbitrage en Ligue Centre-Val de Loire 2021/2024 :**

Devant l'importante perte d'effectif d'arbitres et de la difficulté des bénévoles dans nos instances à mettre en place certaines actions de recrutement et de fidélisation, le Président de la Ligue avec sa Commission Technique a souhaité élaborer un projet de développement de l'Arbitrage en la calquant sur notre Equipe Technique Régionale.
Ce projet a d'abord été présenté aux Présidents de District, son bureau et au Président de la Commission Régionale de l'Arbitrage avant cette présentation devant le Comité Directeur.

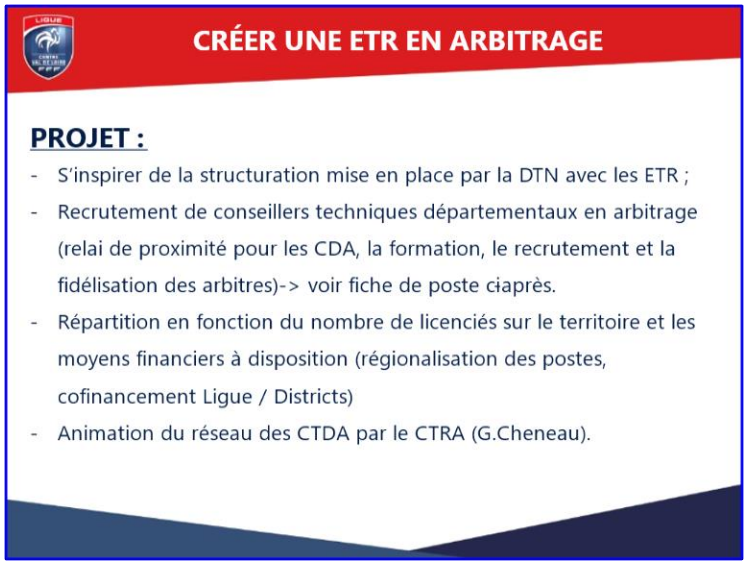


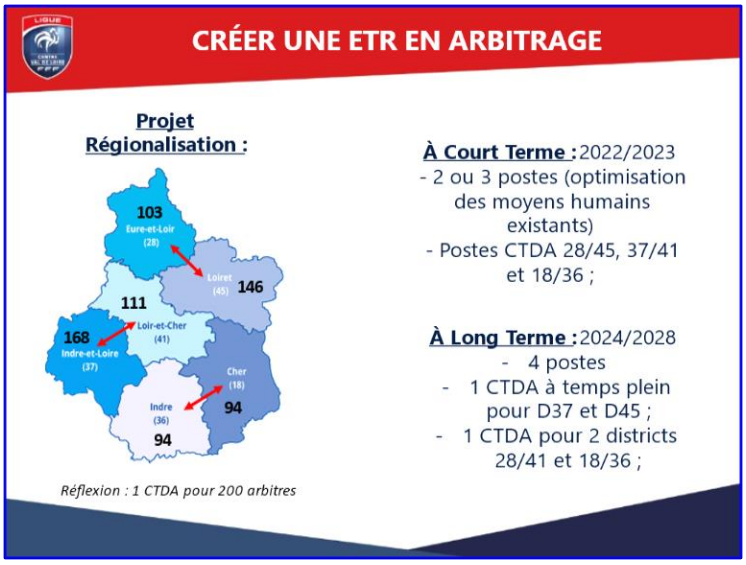

## FICHE DE POSTE CTDA

**FICHE DE POSTE :**

- Développer et mettre en œuvre la politique départementale de l'arbitrage dans les domaines de la formation, du recrutement, de la détection, de la fidélisation des arbitres.
- Assurer l'animation de l'Équipe Technique Départementale de l'Arbitrage (ETDA) et de la CDA ETDA : 1 responsable de « Pôle » formé (section jeune arbitre / section formation / section arbitrage féminin / section arbitrage autre : futsal, foot en milieu scolaire, foot à 8, arbitre auxiliaire)
- Venir en soutien des clubs dans le cadre de l'accompagnement à la sensibilisation à l'arbitrage.
- Participer aux travaux dans les domaines de la promotion de l'arbitrage et du recrutement.
- Collaborer à la formation initiale et à la formation continue des arbitres.
- Mener conjointement avec la Ligue et le Conseiller Technique Régional en Arbitrage des actions techniques.

## FICHE DE MISSIONS CTDA

**MISSIONS :**

- Promouvoir l'arbitrage.
- Formation, recrutement et fidélisation des arbitres.
- Détecter, promouvoir et former les arbitres pouvant accéder en Ligue avec l'Équipe Technique Départementale en Arbitrage.
- Accompagnement et formation des observateurs d'arbitres.
- Prospection dans les établissements scolaires.
- Organisation de stages (en relation avec la Commission d'Arbitrage) et uniformisation de la formation.
- Suivi et gestion des jeunes arbitres.
- Accompagnement et formation des tuteurs et référents arbitres.
- Formation et suivi des arbitres auxiliairesde clubs et des arbitres assistantsauxiliaires de clubs.
- Organiser, assurer, dispenser les cours des sessions de Formations Initiales d'Arbitrage en collaboration avec l'Équipe Technique Départementale en Arbitrage.
- Réunions dans les clubs (incitation à l'arbitrage, référents arbitres dans les clubs, intégration des arbitres dans les clubs).
- Accompagnement et suivi des clubs en infraction avec l'arbitrage.

## FICHE DE MISSIONS CTDA

**MISSIONS :**

- Travailler en collaboration avec une Équipe Technique Régionale de l'Arbitrage.
- Valoriser l'arbitrage à travers le PEF et intervenir dans les autres composantes techniques du football, par une participation aux formations et recyclages des éducateurs.
- Participer à l'Équipe Technique Départementale (Conseillers Techniques Départementaux ...).
- Adhérer et participer à la politique générale de la Ligue et du District, notamment à travers des missions concernant la prévention et la lutte contre les incivilités.

Ce projet a trouvé un écho favorable du Comité Directeur.
Avant son éventuelle mise en place dès la saison 2022/2023, les Présidents de District devront valider la partie financière restant à la charge de chacun d'entre eux *(Coût global de la mise en place de ce projet, déduction de la partie financière prise en charge par la Ligue et le solde sera divisé en six parts égales)* lors de la prochaine réunion 26 avril prochain.

**Projet de développement du football féminin 2022/2024 :**

Le Comité Directeur souhaite profiter des prochaines échéances internationales pour « booster » le développement du football féminin et de son encadrement.
Pour y réussir un important effort financier sera mis en place dans l'accompagnement de nos clubs en privilégiant trois axes :

- Développer et adapter l'offre de pratique spécifique féminine,
- Améliorer le niveau de l'Encadrement,
- Le recrutement et l'accompagnement des Dirigeantes.

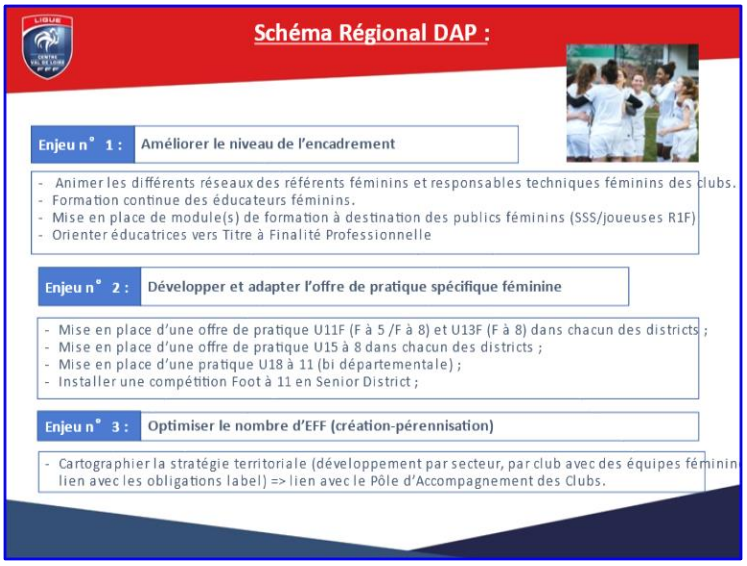

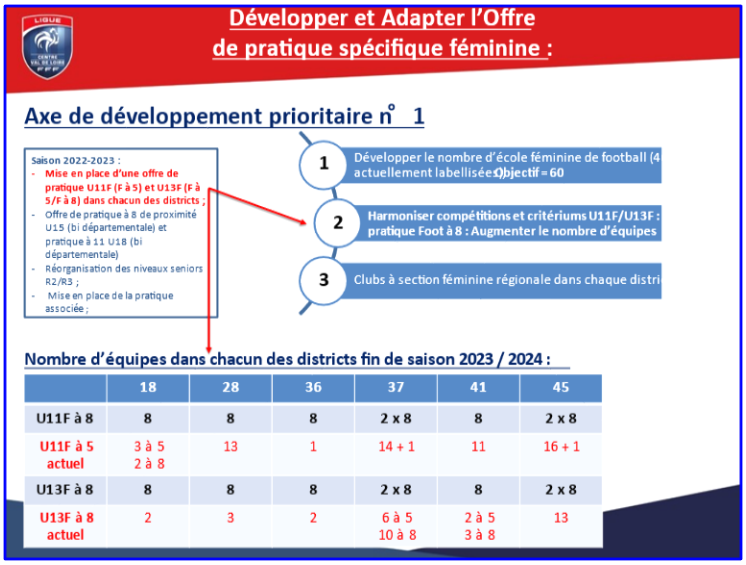


| | 18 | 28 | 36 | 37 | 41 | 45 |
|---|---|---|---|---|---|---|
| U11F à 8 | 8 | 8 | 8 | 2 x 8 | 8 | 2 x 8 |
| U11F à 5 actuel | 3 à 5<br>2 à 8 | 13 | 1 | 14 + 1 | 11 | 16 + 1 |
| U13F à 8 | 8 | 8 | 8 | 2 x 8 | 8 | 2 x 8 |
| U13F à 8 actuel | 2 | 3 | 2 | 6 à 5<br>10 à 8 | 2 à 5<br>3 à 8 | 13 |

## Développer et Adapter l'Offre de pratique spécifique féminine :

### Accompagnement Ligue :

**Création d'une équipe U11F ou U13F = dotation textile offerte par la Ligue (maillot/short/chaussettes) x 12**

**Création d'une équipe U11F et d'une équipe U13F = dotation textile et une paire de buts Foot à 5 offertes**

## Améliorer le niveau de l'Encadrement :

### Axe de développement prioritaire n° 2

**Saison 2022-2023 :**
- Animer les différents réseaux des référents féminins et responsables techniques féminins des clubs.
- Formation continue des éducateurs féminins.
- **Mise en place de module(s) de formation à destination des publics féminins (SSS/joueuses R1F)**

1. Formation continue des référents féminins de
2. **Joueuses d'aujourd'hui, éducatrices de demain, Objectif : 50 nouvelles éducatrices / saison**
3. Recrutement et Accompagnement de nouvelle Dirigeantes

**Actions à développer :**
- Mise en place de module(s) de formation à destination des sections sportives Lycée (Jehan de Beauce, Voltaire / Gauguin, Notre Dame La Riche et Camille Claudel)
- Mise en place de module(s) de formation à destination des joueuses des clubs de R1F.

**Accompagnement Ligue :**
- Prise en charge des modules de formation à destination des féminines**(budget 5000 €)**.
- Valorisation de 50 éducatrices / saison : veste d'entrainement offerte.

## Recrutement et Accompagnement des Dirigeantes :

**Idée d'une action à mener avec les Commissions de Féminisation :**

**Période :** Octobre 2022 : date à définir avec les territoires ;

**Action :** inviter dans chaque district des femmes Dirigeantes de club (postes à responsabilité) ;

**Objectif :** réunir 40 femmes / territoire ;

**Organisation « tables rondes » sur la matinée autour des thématiques :**
- Intégration femme dirigeante dans le club ;
- Attentes et difficultés ;
- Recrutement de nouvelles dirigeantes ;
- Valorisation ;

**Finalités :**
- Proposer 5 femmes / district pour participer ensuite à un réseau animé par la Ligue (30)
- Au niveau des districts, animer sur l'année également chaque réseau créé.

**Proposition de modification de texte à l'AG de la FFF sur le nombre de joueurs titulaires d'une licence « Mutation ».**

## Nombre de joueurs titulaires d'une licence « Mutation »

**Origine :** Collèges

**Exposé des motifs :**
Certains clubs constituent leurs effectifs des catégories de jeunes en se servant de manière importante dans les effectifs d'un ou plusieurs autres clubs.
Afin de lutter contre cette pratique et de favoriser ainsi la formation et l'épanouissement des jeunes au sein d'un même club, il est proposé de diminuer le nombre de joueurs titulaires d'une licence « Mutation » pouvant être inscrits sur la feuille de match en le fixant, pour les catégories de jeunes, pour le football à 11 comme pour le football à 8, à 4 joueurs au lieu de 6, le nombre de joueurs mutés hors période étant fixé à 1 au lieu de 2.

| TEXTE ACTUEL | NOUVEAU TEXTE PROPOSE |
|---|---|
| **Article - 160 Nombre de joueurs "Mutation"** | **Article - 160 Nombre de joueurs "Mutation"** |
| 1. Dans toutes les compétitions officielles et pour toutes les catégories d'âge, le nombre de joueurs titulaires d'une licence « Mutation » pouvant être inscrits sur la feuille de match est limité à six dont deux maximum ayant changé de club hors période normale au sens de l'article 92.1 des présents règlements. | 1. a) **Dans toutes les compétitions officielles des catégories U19 et supérieures**, le nombre de joueurs titulaires d'une licence « Mutation » pouvant être inscrits sur la feuille de match est limité à six dont deux maximum ayant changé de club hors période normale au sens de l'article 92.1 des présents règlements. |
| Toutefois, pour les pratiques à effectif réduit, le nombre de joueurs titulaires d'une licence « Mutation » pouvant être inscrits sur la feuille de match est limité à quatre dont deux maximum ayant changé de club hors période normale au sens de l'article 92.1 des présents règlements. | Toutefois, pour les pratiques à effectif réduit, le nombre de joueurs titulaires d'une licence « Mutation » pouvant être inscrits sur la feuille de match est limité à quatre dont deux maximum ayant changé de club hors période normale au sens de l'article 92.1 des présents règlements. |
| | b) **Dans toutes les compétitions officielles des catégories U12 à U18 ~~Garçons et Filles~~, le nombre de joueurs titulaires d'une licence « Mutation » pouvant être inscrits sur la feuille de match est limité à quatre dont un maximum ayant changé de club hors période normale au sens de l'article 92.1 des présents règlements.** |
| 2. Le nombre de joueurs titulaires d'une licence « Mutation » pouvant être inscrits sur la feuille de match peut être diminué ou augmenté dans les conditions fixées par les articles 45 et 47 du Statut de l'Arbitrage et 164 des présents règlements. | 2. Le nombre de joueurs titulaires d'une licence « Mutation » pouvant être inscrits sur la feuille de match peut être diminué ou augmenté dans les conditions fixées par les articles 45 et 47 du Statut de l'Arbitrage et 164 des présents règlements. |
| En tout état de cause, quel que soit le nombre de joueurs mutés accordé, le nombre de joueurs titulaires d'une licence « Mutation » ayant changé de club hors période normale inscrits sur la feuille de match est limité à deux maximum. | En tout état de cause, quel que soit le nombre de joueurs mutés accordé, le nombre de joueurs titulaires d'une licence « Mutation » ayant changé de club hors période normale inscrits sur la feuille de match est limité à deux maximum **pour les catégories U19 et supérieures et à un pour les catégories U12 à U18 ~~Garçons et Filles~~.** |
| | *(le reste sans changement)* |

⇨ L'objectif de la modification proposée est donc d'endiguer le pillage dont font l'objet certains clubs. Si la modification paraît pertinente pour le foot à effectif réduit, elle l'est peut-être moins pour le foot à 11.

En effet, la réponse apportée par cette proposition de modification au texte serait de limiter encore plus le nombre de joueurs mutés pouvant être inscrit sur une feuille de match.

**Mais il apparait clairement que la seule solution pour réguler les mutations jeunes soit de limiter les mutations par l'interdiction de dépassement des mutés sur la FMI pour toutes les catégories (seniors et jeunes).**

- **Coupe de France 2022/2023 =>** 6 qualifiés de la Ligue du Centre-Val de Loire au terme du 6ème tour

## PLANNING DES MANIFESTATIONS

| Date | Horaire | Manifestation | Lieu | Représentant(s) |
|---|---|---|---|---|
| 10/05/2022 | 18H00 | COMITE DIRECTEUR | LIGUE | |

## AGENDA

| Date | Horaire | Manifestation | Lieu | Représentant(s) |
|---|---|---|---|---|
| 11/06/2022 | MATIN | ASSEMBLEE GENERALE LIGUE | VENDOME (41) | Comité Directeur |
| 17/06/2022 | JOURNEE | ASSEMBLEE GENERALE LFA | NICE | Délégation Ligue |
| 18/06/2022 | JOURNEE | ASSEMBLEE GENERALE FFF | NICE | Délégation Ligue |
| 24/06/2022 | SOIR | ASSEMBLEE GENERALE D18 | | |
| 25/06/2022 | MATIN | ASSEMBLEE GENERALE D41 | MONTRICHARD (41) | |
| 30/09/2022 | SOIR | ASSEMBLEE GENERALE D45 | PATAY (45) | |
| 01/10/2022 | MATIN | ASSEMBLEE GENERALE D36 | ARDENTES (36) | |
| 23/06/2022 | SOIR | ASSEMBLEE GENERALE D37 | PARCAY SUR VIENNE (37) | |
| | | ASSEMBLEE GENERALE D28 | | |

Le Président de la séance
**Antonio TEIXEIRA**

Le Secrétaire de séance
**Alain DESOEUVRES**

**Publié le 06/04/2022**